



GEMİ VE YAT
İHRACAT DEĞERLENDİRMESİ

EKİM 2021



İSTANBUL İHRACATÇI BİRLİKLERİ
GENEL SEKRETERLİĞİ

Gemi Koordinasyon Şubesi

(gemi@iib.org.tr)

Tablo 1-Türkiye'nin Toplam İhracatı İçinde Gemi ve Yat (BİN \$)

SEKTÖRLER	EKİM			
	2020	2021	Değ.(%)	Pay(%)
.I. TARIM	2.332.410	2.839.738	21,75%	14,89%
.II. SANAYİ	13.279.494	15.767.326	18,73%	82,67%
.III. MADENCİLİK	393.981	466.262	18,35%	2,44%
TOPLAM	16.005.885	19.073.326	19,16%	100,00%
GEMİ VE YAT	41.730	208.205	398,94%	1,09%

Tablo 2- Türkiye'nin Toplam İhracatı İçinde Gemi ve Yat (BİN \$)

SEKTÖRLER	OCAK - EKİM				01 KASIM - 31 EKİM (12 Aylık)			
	2020	2021	Değ.(%)	Pay(%)	2019 - 2020	2020 - 2021	Değ.(%)	Pay(%)
.I. TARIM	19.442.921	23.510.360	20,92%	14,14%	24.054.100	28.411.784	18,12%	14,39%
.II. SANAYİ	102.087.515	137.852.552	35,03%	82,94%	125.677.261	163.297.539	29,93%	82,69%
.III. MADENCİLİK	3.358.665	4.852.112	44,47%	2,92%	4.097.456	5.763.241	40,65%	2,92%
TOPLAM	124.889.101	166.215.024	33,09%	100,00%	153.828.817	197.472.564	28,37%	100,00%
GEMİ VE YAT	963.590	1.195.419	24,06%	0,72%	1.236.935	1.606.835	29,90%	0,81%

Tablo 3- İİB Genel Sekreterliği tarafından kayıt altına alınan ihracat rakamları (BİN \$)

SEKTÖRLER	EKİM			
	2020	2021	Değ.(%)	Pay(%)
Ağaç Mamülleri ve Orman Ürünleri	172.151	209.809	21,87%	25,94%
Hububat, Bakliyat, Yağlı Tohumlar ve Mamulleri	187.617	204.962	9,24%	25,35%
GEMİ VE YAT	36.646	185.948	407,42%	22,99%
Fındık ve Mamulleri	42.763	89.100	108,36%	11,02%
SU ÜRÜNLERİ VE HAYVANCILIK MAMULLERİ	68.317	67.197	-1,64%	8,31%
Meyve Sebze Mamulleri	21.920	30.003	36,87%	3,71%
Kuru Meyve ve Mamulleri	17.744	14.729	-16,99%	1,82%
Yaş Meyve ve Sebze	5.957	6.938	16,47%	0,86%
Genel Toplam	553.115	808.686	398,94%	100,00%

Kaynak: E-birlik.net

Tablo 4- İİB Genel Sekreterliği tarafından kayıt altına alınan ihracat rakamları

SEKTÖRLER	OCAK- EKİM				01 KASIM - 31 EKİM (12 Aylık)			
	2020	2021	Değ.(%)	Pay(%)	2020	2021	Değ.(%)	Pay(%)
Ağaç Mamülleri ve Orman Ürünleri	1.460.024	1.859.512	27,36%	28,53%	1.791.157	2.219.136	23,89%	27,82%
Hububat, Bakliyat, Yağlı Tohumlar ve Mamulleri	1.606.627	1.891.122	17,71%	29,02%	1.984.876	2.266.167	14,17%	28,41%
GEMİ VE YAT	749.269	1.049.507	40,07%	16,10%	985.027	1.422.201	44,38%	17,83%
Fındık ve Mamulleri	526.112	531.983	1,12%	8,16%	689.076	631.780	-8,31%	7,92%
SU ÜRÜNLERİ VE HAYVANCILIK MAMULLERİ	581.066	698.881	20,28%	10,72%	717.396	847.947	18,20%	10,63%
Meyve Sebze Mamulleri	221.606	277.511	25,23%	4,26%	264.348	329.851	24,78%	4,13%
Kuru Meyve ve Mamulleri	137.646	145.790	5,92%	2,24%	172.945	175.956	1,74%	2,21%
Yaş Meyve ve Sebze	56.832	63.264	11,32%	0,97%	72.542	84.881	17,01%	1,06%
Genel Toplam	5.339.182	6.517.572	22,07%	100,00%	6.677.366	7.977.918	19,48%	100,00%

Tablo 5- Genel Sekreterliklere Göre Gemi ve Yat İhracatı (Bin \$)

SEKTÖREL BİRLİKLER	EKİM			
	2020	2021	Değ.(%)	Pay(%)
İİB	36.646	185.948	407,42%	89,31%
UİB	66	17.434	26222,81%	8,37%
EİB	1.741	2.704	55,30%	1,30%
İMMİB	1.944	1.222	-37,16%	0,59%
OAİB	632	758	19,92%	0,36%
BAİB	77	67	-13,25%	0,03%
DAİB	13	61	371,92%	0,03%
DiĞER	611	12	-98,11%	0,01%
GENEL TOPLAM	41.730	208.205	398,94%	100,00%

Kaynak: E-birlik.net

Tablo 6- Genel Sekreterliklere Göre Gemi ve Yat İhracatı (Bin \$)

SEKTÖREL BİRLİKLER	OCAK- EKİM				01 KASIM - 31 EKİM (12 Aylık)			
	2020	2021	Değ.(%)	Pay(%)	2020	2021	Değ.(%)	Pay(%)
İİB	749.269	1.049.507	40,07%	87,79%	985.027	1.422.201	44,38%	88,51%
İMMİB	188.291	61.353	-67,42%	5,13%	220.103	74.290	-66,25%	4,62%
EİB	13.528	30.722	127,10%	2,57%	17.024	35.951	111,18%	2,24%
UİB	792	29.087	3573,60%	2,43%	865	29.282	3285,29%	1,82%
OAİB	7.285	11.994	64,64%	1,00%	8.518	21.673	154,44%	1,35%
DAİB	211	9.410	4365,77%	0,79%	576	15.546	2600,07%	0,97%
DİĞER	4.214	3.346	-20,60%	0,28%	4.822	7.893	63,67%	0,49%
GENEL TOPLAM	963.590	1.195.419	24,06%	100,00%	1.236.935	1.606.835	29,90%	99,51%

Tablo 7 - Mal Grupları Bazında Türkiye Geneli Gemi ve Yat İhracatı (Bin \$) (Aylık)

ANA SINIFLANDIRMA	ALT SINIFLANDIRMA	EKİM			
		2020	2021	Değ.(%)	Pay(%)
Gemi ve Yat	GEMİ	17.138	147.225	759,06%	70,71%
	FERİBOT	3	23.197	768349,47%	11,14%
	DENİZ TANKERİ	0	17.000	0,00%	8,17%
	YATLAR,TEKNELE,BOTLAR	2.720	14.111	418,76%	6,78%
	GEMİ YAN SANAYİ	2.913	5.094	74,86%	2,45%
	DİĞER DENİZ ARAÇLARI	279	1.579	466,33%	0,76%
	RÖMORKÖRLER	18.677	0	-100,00%	0,00%
GENEL TOPLAM		41.730	208.205	398,94%	100,00%

Tablo 8 - Mal Grupları Bazında Türkiye Geneli Gemi ve Yat İhracatı (Bin \$) (Year To Date)

ANA SINIFLANDIRMA	ALT SINIFLANDIRMA	OCAK-EKİM TOPLAM			
		2020	2021	Değ.(%)	Pay(%)
Gemi ve Yat	GEMİ	558.145	655.220	17,39%	54,81%
	YATLAR,TEKNELE,BOTLAR	112.471	158.397	40,83%	13,25%
	RÖMORKÖRLER	124.892	132.332	5,96%	11,07%
	DENİZ TANKERİ	23.743	99.630	319,62%	8,33%
	FERİBOT	96.983	93.258	-3,84%	7,80%
	GEMİ YAN SANAYİ	28.886	45.360	57,03%	3,79%
	DİĞER DENİZ ARAÇLARI	18.471	11.221	-39,25%	0,94%
GENEL TOPLAM		963.590	1.195.419	24,06%	100,00%

Kaynak: E-birlik.net

Tablo 9 - Mal Grupları Bazında Türkiye Geneli Gemi ve Yat İhracatı (Bin \$) (12 AYLIK)

ANA SINIFLANDIRMA	ALT SINIFLANDIRMA	01 EKİM - 31 EKİM (12 Aylık)			
		2019 - 2020	2020 - 2021	Değişim	Pay
Gemi ve Yat	GEMİ	703.964	925.624	31,49%	57,61%
	YATLAR,TEKNELER,BOTLAR	137.713	190.260	38,16%	11,84%
	RÖMORKÖRLER	152.453	162.009	6,27%	10,08%
	FERİBOT	134.627	137.077	1,82%	8,53%
	DENİZ TANKERİ	53.656	124.996	132,96%	7,78%
	GEMİ YAN SANAYİ	35.606	54.744	53,75%	3,41%
	DİĞER DENİZ ARAÇLARI	18.916	12.125	-35,90%	0,75%
GENEL TOPLAM		1.236.935	1.606.835	29,90%	100,00%

Tablo 10 - Türkiye Geneli Gemi ve Yat İhracatında İlk 10 Ürün (Aylık)

ÜRÜNLER	2021	PAY
DENİZDE SEYRETMEME MAHSUS OLANLAR	144.880	70,32%
HER NEVİ FERİBOTLAR (300<GROS TONİLATO=<1000)	23.197	11,26%
DENİZ TANKERLERİ (SARNIÇLI GEMİLER)(GROS TONİLATO>1000)	17.000	8,25%
DENİZ MOTOR BOTLARI (İÇTEN MOTORLU)(SİVİL KULLANIM İÇİN)	13.251	6,43%
PALANGA.BUCURGAT.IRGAT.KRİKO.VİNÇ VB.AKSAM VE PARÇALARI	3.699	1,80%
İNSAN VE YÜK TAŞIYAN DENİZ GEMİLERİ (GROS TONİLATO>1000)	1.600	0,78%
METALDEN DİĞER YÜZER VASITALAR (TANK, KULE, ŞAMANDIRA VB.)(SİVİL KULLANIM İÇİN)	766	0,37%
AHŞAP VE DİĞER MADDELERDEN YÜZER VASITALAR (TANK, KULE, ŞAMANDIRA VB.)(SİVİL KULLANIM İÇİN)	681	0,33%
DENİZ VE NEHİR SEYAHATLERİ İÇİN ELEKTRONİK ALET VE CİHAZLAR(SİVİL KULLANIM İÇİN)	583	0,28%
İNSAN VE YÜK TAŞIYAN DENİZ GEMİLERİ (300<GROS TONİLATO=<1000)	370	0,18%
İLK 10 ÜRÜN TOPLAM	206.028	98,95%
DİĞER ÜRÜNLER	2.177	1,05%
GENEL TOPLAM	208.205	100,00%

Kaynak: E-birlik.net

Tablo 11 - Türkiye Geneli Gemi ve Yat İhracatında İlk 10 Ürün (Bin \$)

ÜRÜNLER	OCAK-EKİM	PAY
DENİZDE SEYRETMEME MAHSUS OLANLAR	372.683	31,18%
İNSAN VE YÜK TAŞIYAN DENİZ GEMİLERİ (GROS TONİLATO>1000)	158.992	13,30%
RÖMORKÖRLER (GROS TONİLATO>300)	113.923	9,53%
DENİZ MOTOR BOTLARI (İÇTEN MOTORLU)(SİVİL KULLANIM İÇİN)	95.880	8,02%
DENİZ TANKERLERİ (SARNIÇLI GEMİLER)(GROS TONİLATO>1000)	84.392	7,06%
DİĞER DENİZ GEMİLERİ (GROS TONİLATO>1000)	82.741	6,92%
HER NEVİ FERİBOTLAR (300<GROS TONİLATO=<1000)	48.037	4,02%
HER NEVİ FERİBOTLAR (GROS TONİLATO>1000)	45.221	3,78%
DENİZ MOTOR BOTLARI (İÇTEN MOTORLU) (UZUNLUK >7, 5 M.)(SİVİL KULLANIM İÇİN)	37.210	3,11%
PALANGA.BUCURGAT.IRGAT.KRİKO.VİNÇ VB.AKSAM VE PARÇALARI	34.449	2,88%
İLK 10 ÜRÜN TOPLAM	1.073.528	89,80%
DİĞER ÜRÜNLER	121.891	10,20%
GENEL TOPLAM	1.195.419	100,00%

**Tablo 12- Türkiye Geneli Gemi ve Yat İhracatında İlk 10 Ürün (Bin \$)
(12 AYLIK)**

ÜRÜNLER	SON 12 AY	PAY
DENİZDE SEYRETMEME MAHSUS OLANLAR	565.923	35,22%
İNSAN VE YÜK TAŞIYAN DENİZ GEMİLERİ (GROS TONİLATO>1000)	188.912	11,76%
RÖMORKÖRLER (GROS TONİLATO>300)	143.600	8,94%
DENİZ TANKERLERİ (SARNIÇLI GEMİLER)(GROS TONİLATO>1000)	109.758	6,83%
DENİZ MOTOR BOTLARI (İÇTEN MOTORLU)(SİVİL KULLANIM İÇİN)	102.779	6,40%
HER NEVİ FERİBOTLAR (GROS TONİLATO>1000)	89.040	5,54%
DİĞER DENİZ GEMİLERİ (GROS TONİLATO>1000)	82.741	5,15%
İNSAN VE YÜK TAŞIYAN DENİZ GEMİLERİ (18<GROS TONİLATO=<300)	52.633	3,28%
HER NEVİ FERİBOTLAR (300<GROS TONİLATO=<1000)	48.037	2,99%
DENİZ MOTOR BOTLARI (İÇTEN MOTORLU) (UZUNLUK >7, 5 M.)(SİVİL KULLANIM İÇİN)	46.348	2,88%
İLK 10 ÜRÜN TOPLAM	1.429.771	88,98%
DİĞER ÜRÜNLER	177.064	11,02%
GENEL TOPLAM	1.606.835	100,00%

Kaynak: E-birlik.net

Tablo 13- Türkiye Geneli Gemi ve Yat İhracatında İlk 10 Ülke (Bin \$) (AYLIK)

2020 YILI EKİM AYINDA EN ÇOK İHRACAT YAPILAN ÜLKELER				2021 YILI EKİM AYINDA EN ÇOK İHRACAT YAPILAN ÜLKELER		
SIRA	ÜLKE	2020	PAY	ÜLKE	2021	PAY
1.	RUSYA FEDERASYONU	13.000	31,15%	RUSYA FEDERASYONU	101.559	48,78%
2.	KANADA	6.500	15,58%	NORVEÇ	74.770	35,91%
3.	ST.VINCENT VE GRENAD	6.174	14,79%	MALTA	17.000	8,17%
4.	SEYŞEL ADALARI VE BA	6.003	14,39%	MARSHALL ADALARI	4.767	2,29%
5.	BİRLEŞİK DEVLETLER	2.210	5,30%	BİRLEŞİK DEVLETLER	1.618	0,78%
6.	FRANSA	1.956	4,69%	AVUSTURYA	1.609	0,77%
7.	AVUSTURYA	1.210	2,90%	HOLLANDA	1.532	0,74%
8.	MALTA	866	2,07%	LÜKSEMBURG	1.455	0,70%
9.	BİRLEŞİK ARAP EMİRLİKLERİ	585,00785	1,40%	İTALYA	720	0,35%
10.	GÜRCİSTAN	576,51165	1,38%	ALMANYA	379,28928	0,18%
	İLK 10 ÜLKE	39.081	93,65%	İLK 10 ÜLKE	205.409	98,66%
	DİĞER	2.649	6,35%	DİĞER	2.796	1,34%
	GENEL TOPLAM	41.730	100,00%	GENEL TOPLAM	208.205	100,00%

Tablo 14- Türkiye Geneli Gemi ve Yat İhracatında İlk 10 Ülke (Bin \$)

2020 YILI OCAK - EKİM AYINDA EN ÇOK İHRACAT YAPILAN ÜLKELER				2021 YILI OCAK - EKİM AYINDA EN ÇOK İHRACAT YAPILAN ÜLKELER		
SIRA	ÜLKE	2020	PAY	ÜLKE	2021	PAY
1.	NORVEÇ	213.989	22,21%	NORVEÇ	400.230	33,48%
2.	MARSHALL ADALARI	176.336	18,30%	RUSYA FEDERASYONU	120.943	10,12%
3.	MALTA	66.587	6,91%	MALTA	96.325	8,06%
4.	LÜKSEMBURG	50.893	5,28%	FRANSA	57.207	4,79%
5.	KANADA	45.820	4,76%	MARSHALL ADALARI	48.859	4,09%
6.	RUSYA FEDERASYONU	44.623	4,63%	BİRLEŞİK DEVLETLER	38.151	3,19%
7.	BİRLEŞİK KRALLIK	43.225	4,49%	CAYMAN ADALARI	36.991	3,09%
8.	HOLLANDA	38.619	4,01%	BELÇİKA	36.853	3,08%
9.	UMMAN	29.690	3,08%	ALMANYA	32.305	2,70%
10.	POLONYA	28.992	3,01%	POLONYA	29.865	2,50%
	İLK 10 ÜLKE	738.774	76,67%	İLK 10 ÜLKE	897.728	75,10%
	DİĞER	224.816	23,33%	DİĞER	297.690	24,90%
	GENEL TOPLAM	963.590	100,00%	GENEL TOPLAM	1.195.419	100,00%

Kaynak: E-birlik.net

Tablo 15- Türkiye Geneli Gemi ve Yat İhracatında İlk 10 Ülke (Bin \$)

01 KASIM - 31 EKİM (12 AYLIK)			
SIRA	ÜLKE	2020-2021	PAY
1.	NORVEÇ	552.248	34,37%
2.	RUSYA FEDERASYONU	216.247	13,46%
3.	MALTA	117.323	7,30%
4.	MARSHALL ADALARI	110.323	6,87%
5.	FRANSA	57.647	3,59%
6.	BİRLEŞİK DEVLETLER	51.155	3,18%
7.	ALMANYA	39.212	2,44%
8.	CAYMAN ADALARI	36.991	2,30%
9.	BELÇİKA	36.918	2,30%
10.	ROMANYA	33.791	2,10%
	İLK 10 ÜLKE	1.251.854	77,91%
	DİĞER	354.982	22,09%
	GENEL TOPLAM	1.606.835	100,00%

TABLO 16 - TOPLAM SEKTÖR İHRACATININ AYLARA GÖRE DEĞİŞİMİ

AY	2020	2021	2020 - 2021 DEĞ. %	2021 AYLIK DEĞ. %
Ocak	108.752	42.744	-60,70%	
Şubat	147.560	14.478	-90,19%	-66,13%
Mart	68.798	153.859	123,64%	962,73%
Nisan	28.954	109.911	279,61%	-28,56%
Mayıs	58.163	136.047	133,91%	23,78%
Haziran	88.349	277.349	213,92%	103,86%
Temmuz	141.333	76.573	-45,82%	-72,39%
Ağustos	120.028	58.623	-51,16%	-23,44%
Eylül	159.924	117.630	-26,45%	100,65%
EKİM	41.730	208.205	398,94%	77,00%
TOPLAM	963.590	1.195.419	24,06%	0%

Kaynak: E-birlik.net

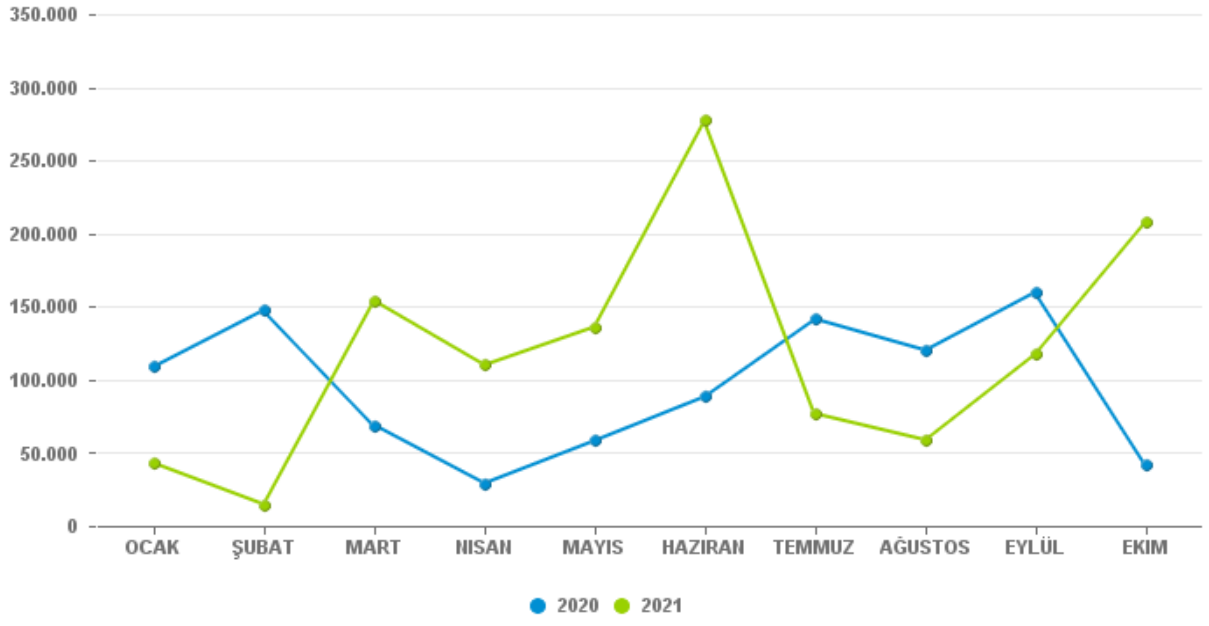

Kaynak: E-birlik.net